

PLANTA DA ÁREA DE CONVIVÊNCIA

ESCALA 1:150

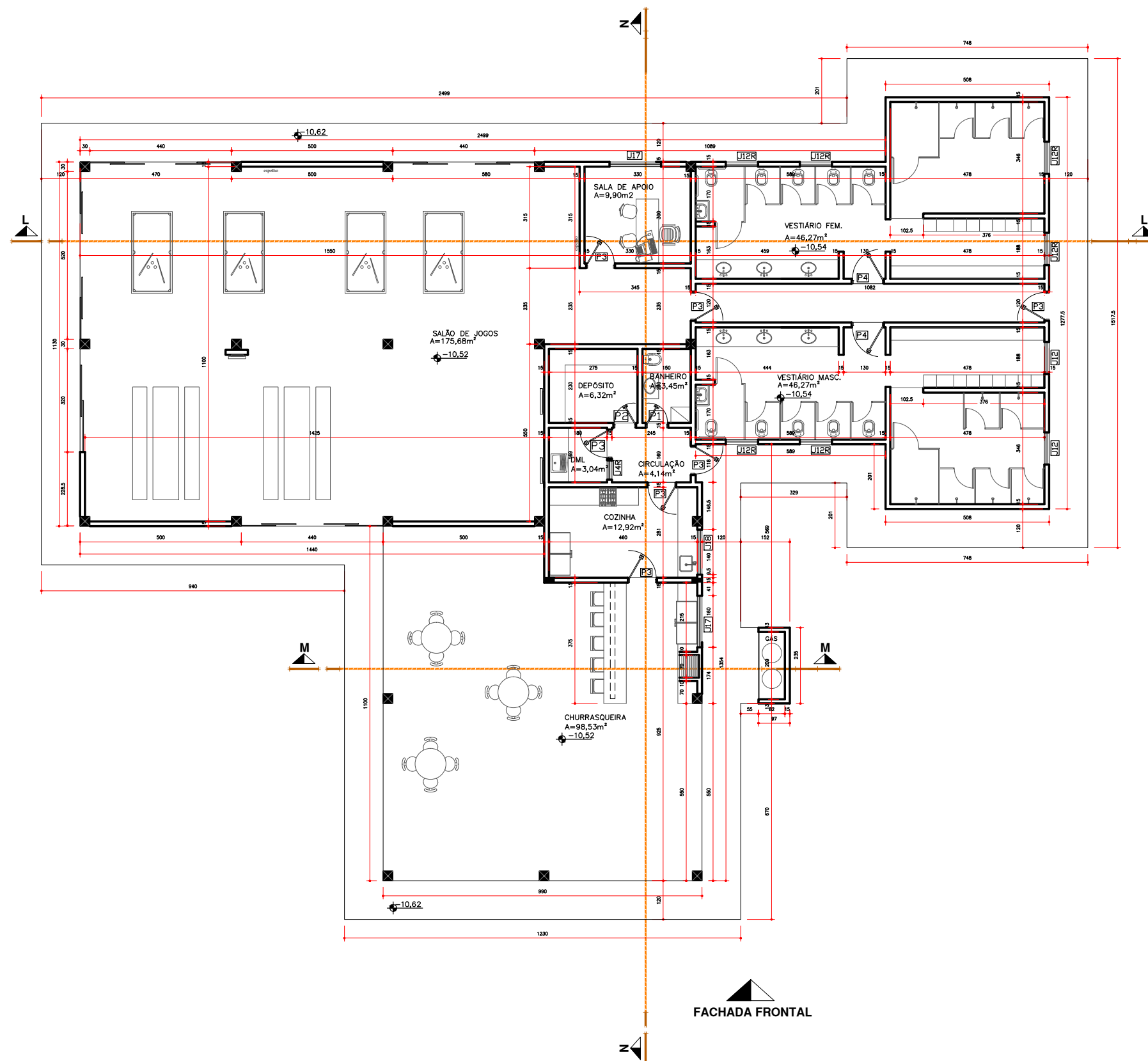

FACHADA FRONTAL

PROJETO ARQUITETURA	
TRIBUNAL DE CONTAS DO ESTADO DE GOIÁS	
CONTEÚDO:	FOLHA:
PLANTA BAIXA ÁREA CONVIVÊNCIA	
ESCALA: 1:150	UNIDADE: CM
DATA: JAN/2014	

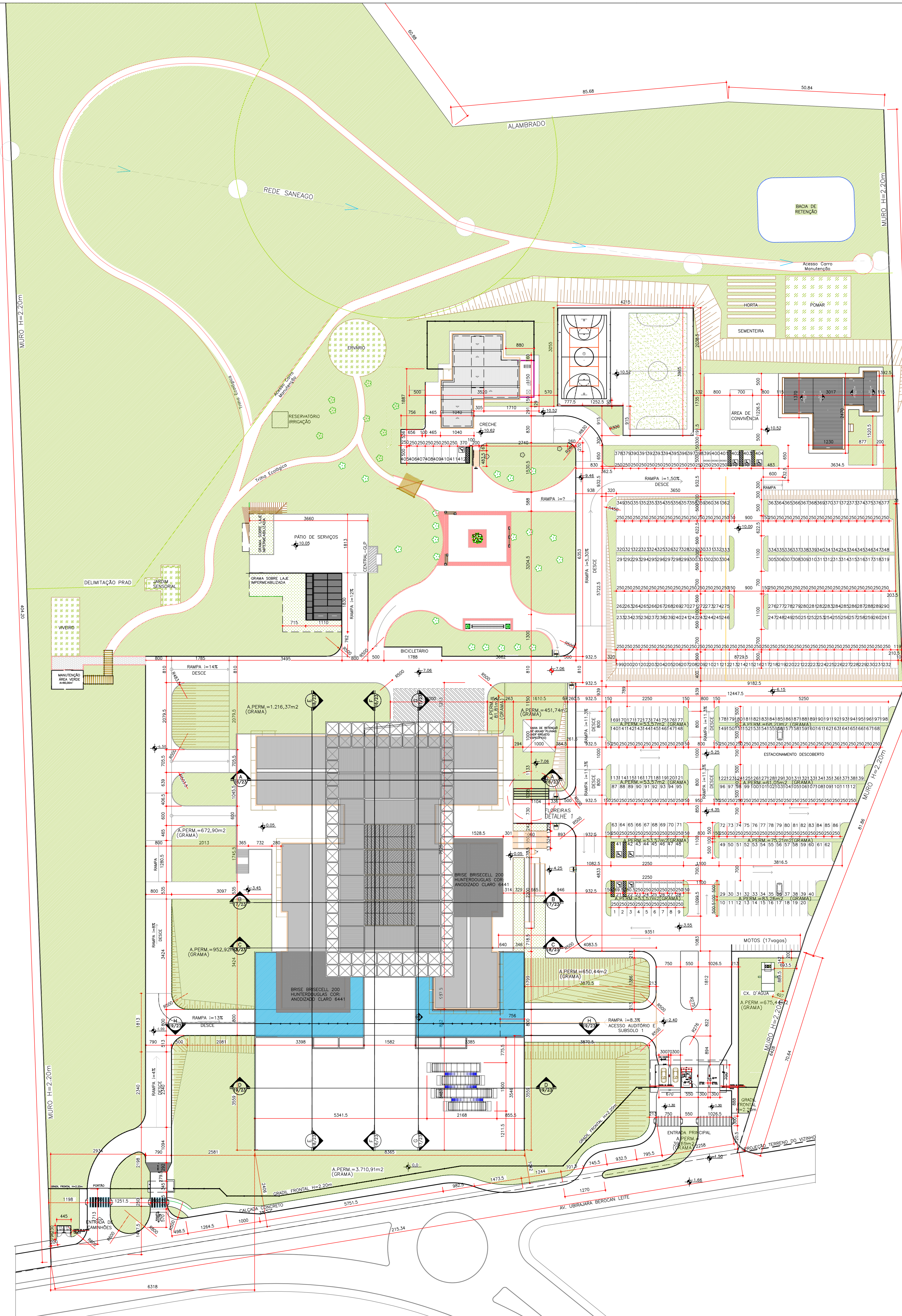

QUADRO DE ÁREAS			
ÁREA TERRENO			93.027,48
APROVEITAMENTO PERMITIDO	ÍNDICE	m²	APROV. UTILIZADO
	1,2	111.632,98	22.966,12
PERMEABILIDADE	MÍNIMA	13.054,12	

PAVIMENTOS				TOTAL(m²)
ÁREA SUBSOLO 2	SALAS (m²)	ACIONAMENTO (m²)	A.COMUM (m²) (1)	1.518,06
	389,11	736,43	362,54	
ÁREA SUBSOLO 1	SALAS (m²)	ACIONAMENTO (m²)	A.COMUM (m²) (1)	8.842,44
	1.073,34	4.575,06	343,10	
ÁREA TOTAL SUBSOLOS				10.360,50
ÁREA TERRECO	SALAS (m²)		A.COMUM (m²) (1)	4.502,46
	2.429,92		2.072,54	
ÁREA 1o PAVIMENTO	SALAS (m²)		A.COMUM (m²) (1)	3.723,20
	2.500,47		1.222,73	
ÁREA 2o PAVIMENTO	SALAS (m²)		A.COMUM (m²) (1)	3.874,90
	2.080,95		1.793,95	
ÁREA 3o PAVIMENTO	SALAS (m²)		A.COMUM (m²) (1)	516,75
	330,31		186,44	
PÁTIO DE SERVIÇO				532,49
CAIXA D'ÁGUA				75,00
CRESCHE				428,93
GUARITAS				22,48
ÁREA DE CONVIVÊNCIA				447,39
ÁREA TOTAL CONSTRUIDA				22.966,12

QUADRO DE VAGAS	TOTAL
SUBSOLO 02	28
SUBSOLO 01	148
NÚMERO TOTAL DE VAGAS COBERTAS	176
NÚMERO TOTAL DE VAGAS DESCOBERTAS	412
NÚMERO TOTAL DE VAGAS	588
NÚMERO DE BLOCOS	3
NÚMERO DE PAVIMENTOS	6
ALTURA DO EDIFÍCIO ACIMA DO TERRENO	46m

REVISÃO	DATA	DESCRIÇÃO
002	17/06/2013	ELABORAÇÃO DE UMA PRANHA E OCUPAÇÃO DO CAMPO DE FUTEBOL, PARA RELOCAÇÃO DE ESTACIONAMENTO DE VEÍCULOS. ADIÇÃO DO TALUDE DA RAMPA DO SUBSOLO 2 COM CRIAÇÃO DE FLOREBRAS. ABERTURA DA ÁREA DE AMPLIAÇÃO À RAMPA E ESCADARIA DE ACESSO AO TERRENO. REFORÇAMENTO DA CANA DE RETENÇÃO DE ÁGUAS PLUVIAIS. CRIAÇÃO DE REDETERMINAÇÃO E ALIQUOTAS DE ACESSO AO PÁTIO DE SERVIÇOS. ALINHAMENTO DAS GUARITAS COM O TALUDE. MODIFICAÇÃO DAS ÁREAS DE CIRCULAÇÃO ENTRE A ÁREA DE CONVIVÊNCIA, GUARITAS E CRESCHE. CRIAÇÃO DE ESCADA ENTRE A QUADRA E A CRESCHE PARA ACESSO À ÁREA DE PRESERVAÇÃO. ALINHAMENTO NA LARGURA DAS CIRCULAÇÕES DO ESTACIONAMENTO. ADIÇÃO DO NÍVEL DO CAMPO PARA O ESTACIONAMENTO INTERIOR E CRIAÇÃO DE RAMPA PARA ACESSO À ÁREA DE PRESERVAÇÃO DE ÁRVORES. REDEFINIÇÃO DE USOS DA CRESCHE PARA PRESERVAÇÃO DE ÁRVORES. CRIAÇÃO DE GRADIL ENVIOLTA DA CRESCHE. CRIAÇÃO DE ACESSO PRIMÁRIO P/ VEÍCULOS AO SUBSOLO 1. DEFINIÇÃO DA PRANHA E DA TRILHA ECOLÓGICA. CRIAÇÃO DA ÁREA DE MANUTENÇÃO DA ÁREA VERDE. REDEFINIÇÃO DAS GUARITAS. LOCALIZAÇÃO DA BICHA DE RETENÇÃO.
003	28/06/2013	
004	05/02/2014	

IMPLANTAÇÃO
 ESC. 1:500

PROJETO ARQUITETURA
TRIBUNAL DE CONTAS DO ESTADO DE GOIÁS
 ARQUITETURA INSTITUCIONAL
 Administração Pública Estadual - Tribunal de Contas do Estado de Goiás
 CNAE No.841160 001

CONTEÚDO: **IMPLANTAÇÃO** FOLHA: **01/23**
 ESCALA: 1:150 UNIDADE: CM DATA: FEVEREIRO 2014



PLANTA 1º PAVIMENTO
ESC. 1:125

REVISÃO	DATA	DESCRIÇÃO
001	30/04/2011	APROVAÇÃO DAS PROPOSTAS TÉCNICAS E ORÇAMENTÁRIAS DA SECRETARIA DE CONTAS EXTERNAS
002	12/08/2011	APROVAÇÃO DO PROJETO DE ARQUITETURA E PLANEJAMENTO DE OBRAS E SERVIÇOS DE ENGENHARIA
003	14/11/2011	APROVAÇÃO DO PROJETO DE ARQUITETURA E PLANEJAMENTO DE OBRAS E SERVIÇOS DE ENGENHARIA
004	16/02/2011	APROVAÇÃO DO PROJETO DE ARQUITETURA E PLANEJAMENTO DE OBRAS E SERVIÇOS DE ENGENHARIA

PROJETO ARQUITETURA

TRIBUNAL DE CONTAS DO ESTADO DE GOIÁS
ARQUITETURA INSTITUCIONAL
 Administração Pública Estadual - Tribunal de Contas do Estado de Goiás
 CNAE No 8411801/001

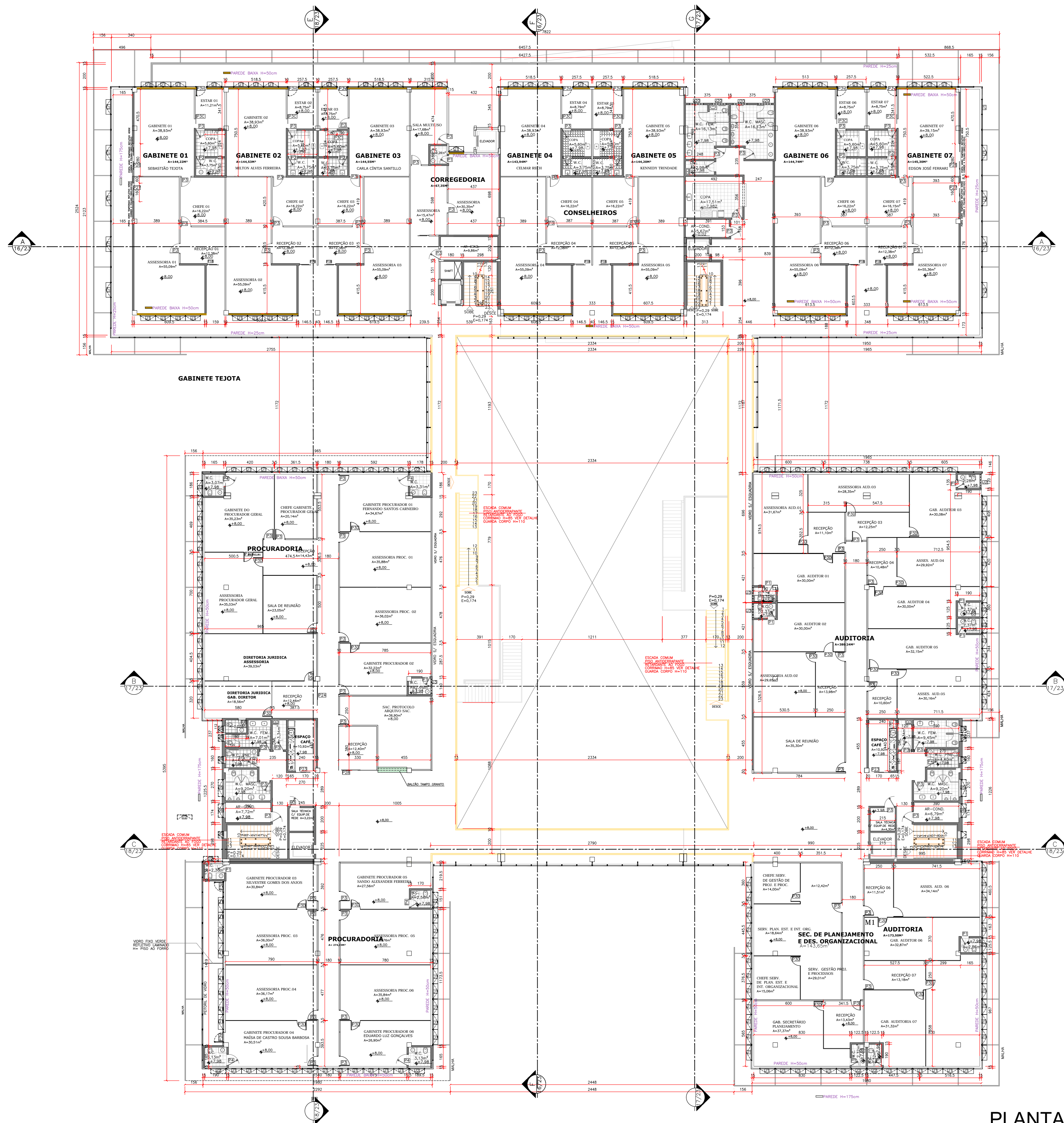

PLANTA 2º PAVIMENTO
ESC. 1:125

REVISÃO	DATA	DESCRIÇÃO
R01	30/04/2013	ALTERAÇÃO DAS PAREDES DA COPA, WC E ESTAR NOS GABINETES DOS CONSELHEIROS CRIAÇÃO DE PORTAS DE VÍDEO NOS GABINETES DOS CONSELHEIROS 1 E 7 ALTERAÇÃO DAS COPAS (BLOCO "A" E "C") PARA ESPAÇO GATE AUMENTO DA DIMENSÃO DAS SALAS TÉCNICA EQUIP. REDE, INVERSAÇÃO NO SENTIDO DE ABERTURA DAS PORTAS DAS SALAS DE AR CONDICIONADO E SALAS TÉCNICAS ALTERAÇÃO DAS DIVISÕES INTERNAS DA AUDITÓRIA E SECRETARIA DO PLANEJAMENTO
R02	30/06/2013	ALTERAÇÃO DE 02 PAREDES DE GESSO P/ ALVENARIA DA ASSESSORIA DOS GABINETES DOS CONSELHEIROS
R03	15/07/2013	ALTERAÇÃO DE PAREDE DE GESSO P/ ALVENARIA DA ASSESSORIA DOS GABINETES DOS CONSELHEIROS ALINHAMENTO DA ALVENARIA FAZENDO PILARES, NA PROCURADORIA E PORTAS PARA ACESSO A CIRCULAÇÃO EXTERNA
R04	18/07/2013	ACRESCIMO PORTA SALA MULTIFUNÇÃO
R05	27/09/2013	FEDHAMENTO PORTAS COPAS GAB. CONSELHEIROS 1 E 7, E ABERTURA DE VÃO ENTRE COPA E ESTAR
R06	30/10/2013	MODIFICAÇÃO DA ABERTURA DE PORTAS DOS GABINETES DOS PROCURADORES NA CIRCULAÇÃO MODIFICAÇÃO LAYOUT AUDITÓRIA, ADEQUAÇÃO DE NOVO AMBIENTE (RECEPÇÃO)
R07	14/11/2013	MODIFICAÇÃO LAYOUT/DIVISÓRIA PROCURADORIA, ADEQUAÇÃO WC FRMATIVO E WC FEM. BLOCO "A"
R08	02/12/2013	FEDHAMENTO PORTAS COPAS GAB. CONSELHEIROS 2, 3, 4, 5 E 6 E ABERTURA DE VÃO ENTRE COPA E ESTAR
R09	29/01/2014	COBERTURA C/ INVERSAÇÃO DAS PORTAS(PS) DOS GAB. CONSELHEIROS/CHEFE DE GABINETE 3, 4, 5, 6 E 7
R09	14/04/2014	ACRESCIMO LEGENDA PORTA P/28 NA RECEPÇÃO PROCURADORIA
R10	14/05/2014	ALINHAMENTO DA PAREDE EM GESSO ACERTANDO NO NÍVEL DA CIRCULAÇÃO BLOCO C
R10	14/05/2014	PAREDE EM GESSO ACERTANDO 100CM NÍVEL DO VÃO
R11	14/05/2014	ALINHAMENTO DA PAREDE EM GESSO ACERTANDO NA ASSESSORIA DA CORREGEDORIA NA SALA DE AR COND. E ABERTURA DE VÃO DE JANELA NA SALA AO LADO

PROJETO ARQUITETURA
TRIBUNAL DE CONTAS DO ESTADO DE GOIÁS
ARQUITETURA INSTITUCIONAL
Administração Pública Estadual - Tribunal de Contas do Estado de Goiás
CNAE No.841160 001

CONTEÚDO: PLANTA 2º PAVIMENTO FOLHA: 12/23

ESCALA: 1:125 UNIDADE: CM DATA: ABRIL 2014

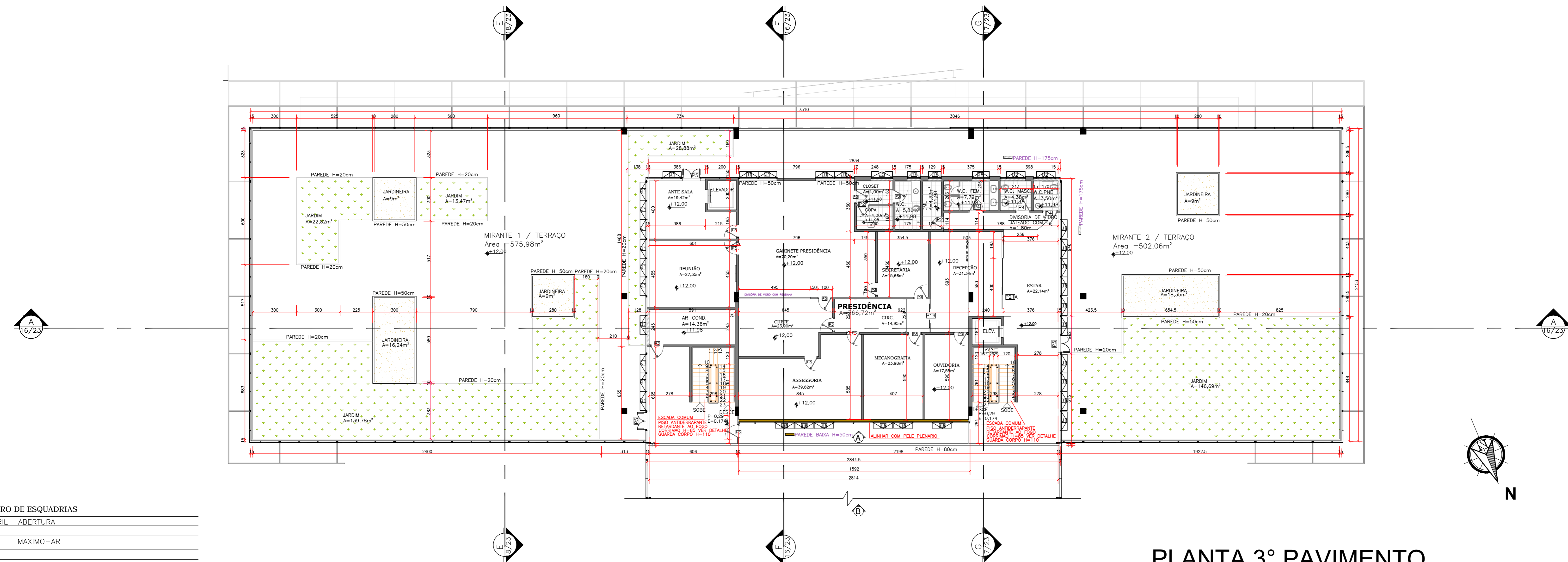

PLANTA 3º PAVIMENTO
ESC. 1:125

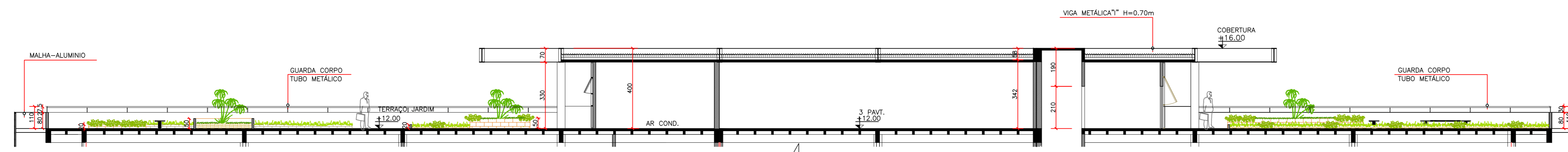

CORTE AA
ESC. 1:125

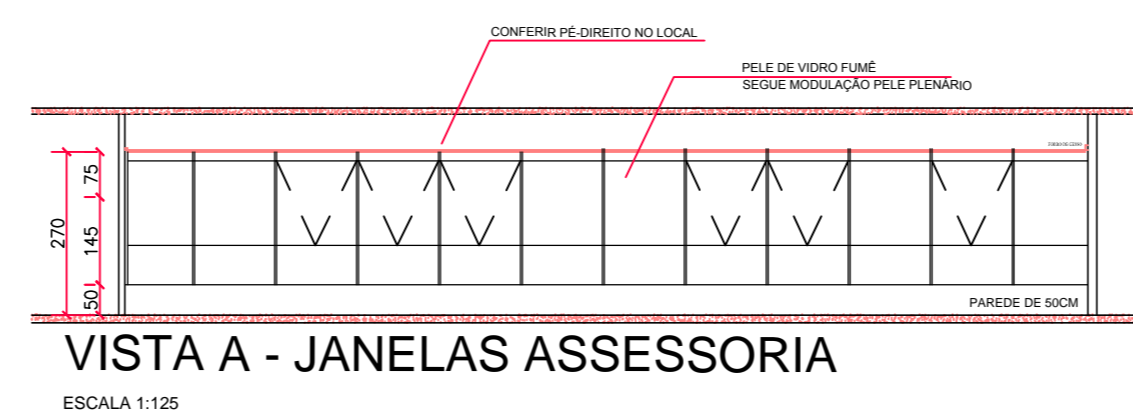

VISTA A - JANELAS ASSESSORIA
ESCALA 1:125

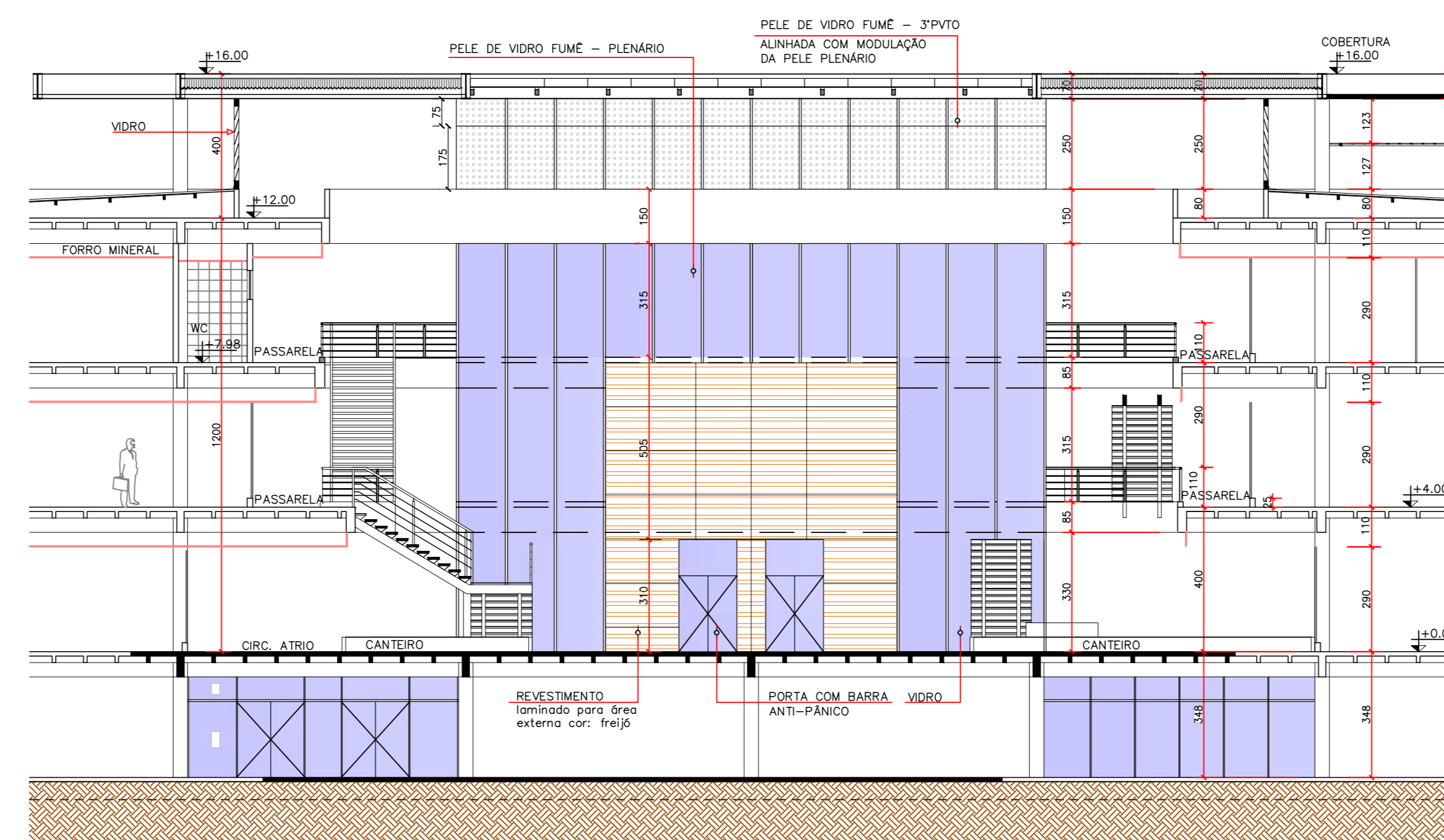

VISTA B - PLENÁRIO
ESCALA 1:125

QUADRO DE ESQUADRIAS				
TIPO	LARGURA	ALTURA	PEITORIL	ABERTURA
JANELA				
J1B	120	132,5	80	MAXIMO-AR
PORTA				
P21	150	275	CORRER-2 FOLHAS DE VIDRO TEMPERADO SENDO 1,50M DE CORRER E 2,50 FIXO	

OBS: JANELA ALINHADA COM PAINEL DE VIDRO DO PLENÁRIO.
CONFERIR NO LOCAL.

REVISÃO	DATA	DESCRIÇÃO
R01	30/04/2013	criação de sala da OUVIDORIA criação do ARBOTE EM SUBSTITUIÇÃO AO TELHADO. INSTALAÇÃO DE PORTA DE VIDRO EM RECEÇÃO FECHAMENTO DE UM VAZIO NA PRESIDÊNCIA
R02	16/04/2014	ABERTURA DE JANELAS NAS SALAS DA ASSESSORIA, MECANOGRAFIA E OUVIDORIA INSTALAÇÃO DE VISO VIDRO, TUBO, O GABINETE DA PRESIDÊNCIA E A CHUVA DE GABINETE FECHAMENTO DA ESQUADRIA EM VIDRO NA RECEÇÃO

PROJETO ARQUITETURA
TRIBUNAL DE CONTAS DO ESTADO DE GOIÁS
ARQUITETURA INSTITUCIONAL
Administração Pública Estadual - Tribunal de Contas do Estado de Goiás
CNAE No.841160 001

CONTEUDO:	FOLHA:
PLANTA 3º PAVIMENTO	14/23

ESCALA: 1:125 UNIDADE: CM DATA: ABRIL 2014

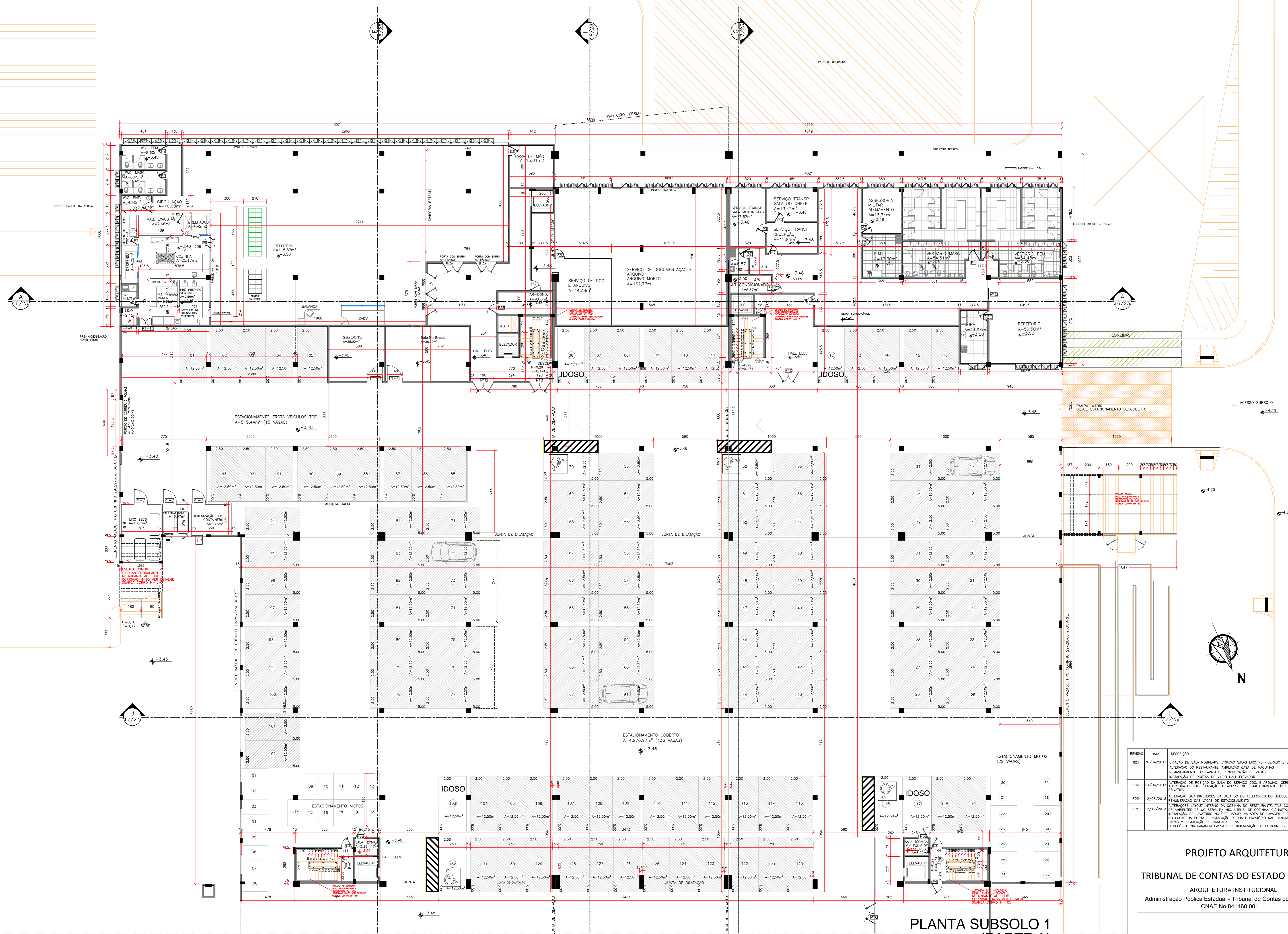

**PLANTA SUBSOLO 1
(PARTE A)
ESC. 1:125**

REVISÃO	DATA	DESCRIÇÃO
R01	30/04/2013	criação de sala nobres, criação salas lido refrigerado e lido seco
R02	24/08/2013	alteração do restaurante, ampliação casa de máquinas, remanejamento do lavabo, remanejamento de água
R03	12/09/2013	instalação de portas de vidro hall elevador
R04	12/12/2013	alteração de dimensões da sala do telefone do subsolo 1, bloco B

PROJETO ARQUITETURA
TRIBUNAL DE CONTAS DO ESTADO DE GOIÁS
 ARQUITETURA INSTITUCIONAL
 Administração Pública Estadual - Tribunal de Contas do Estado de Goiás
 CNAE No.841160 001

CONTEÚDO: **PLANTA BAIXA SUBSOLO 1 (PARTE A)** FOLHA: **04/23**

ESCALA: 1:125 UNIDADE: CM DATA: ABRIL 2014

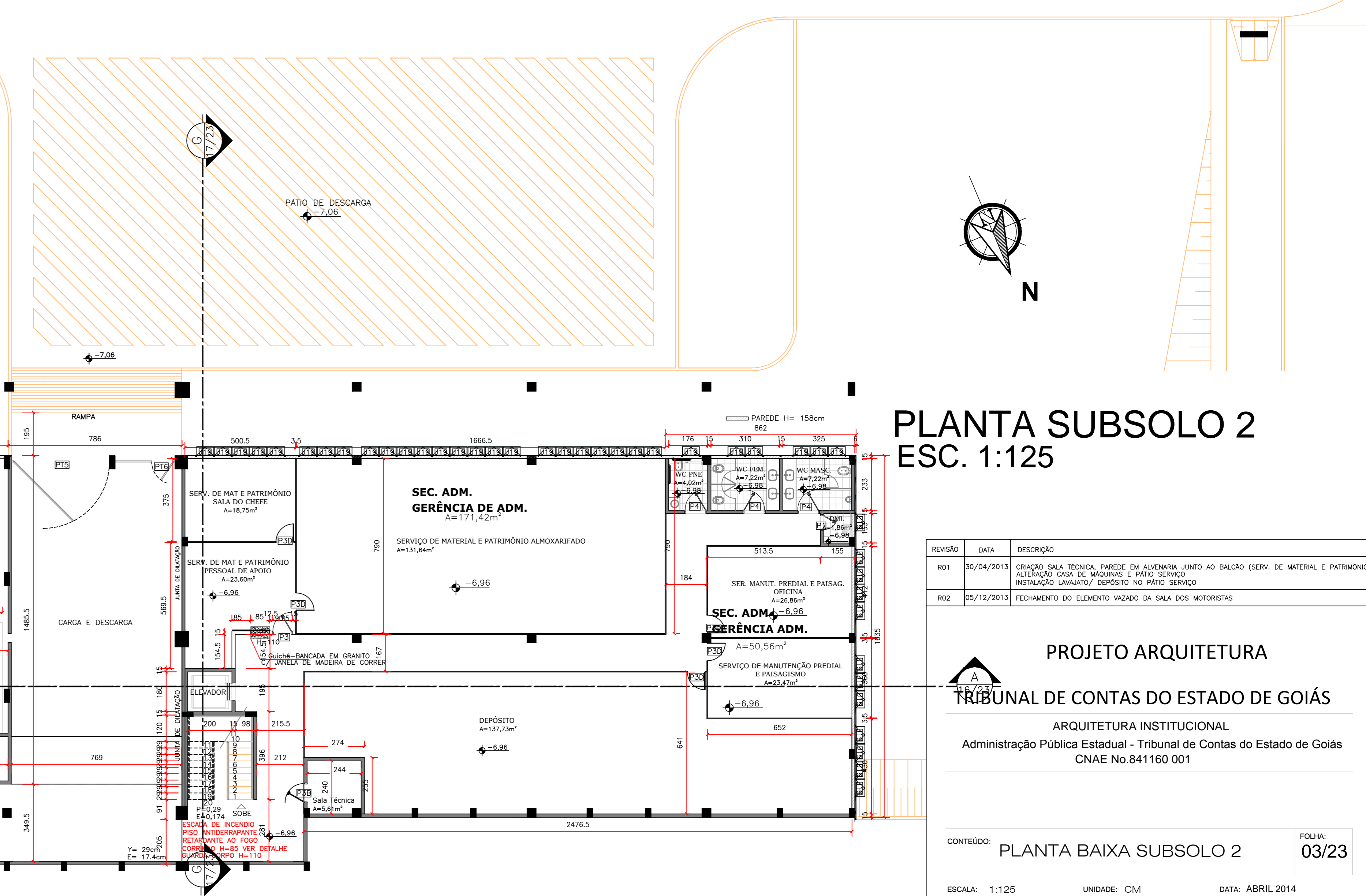
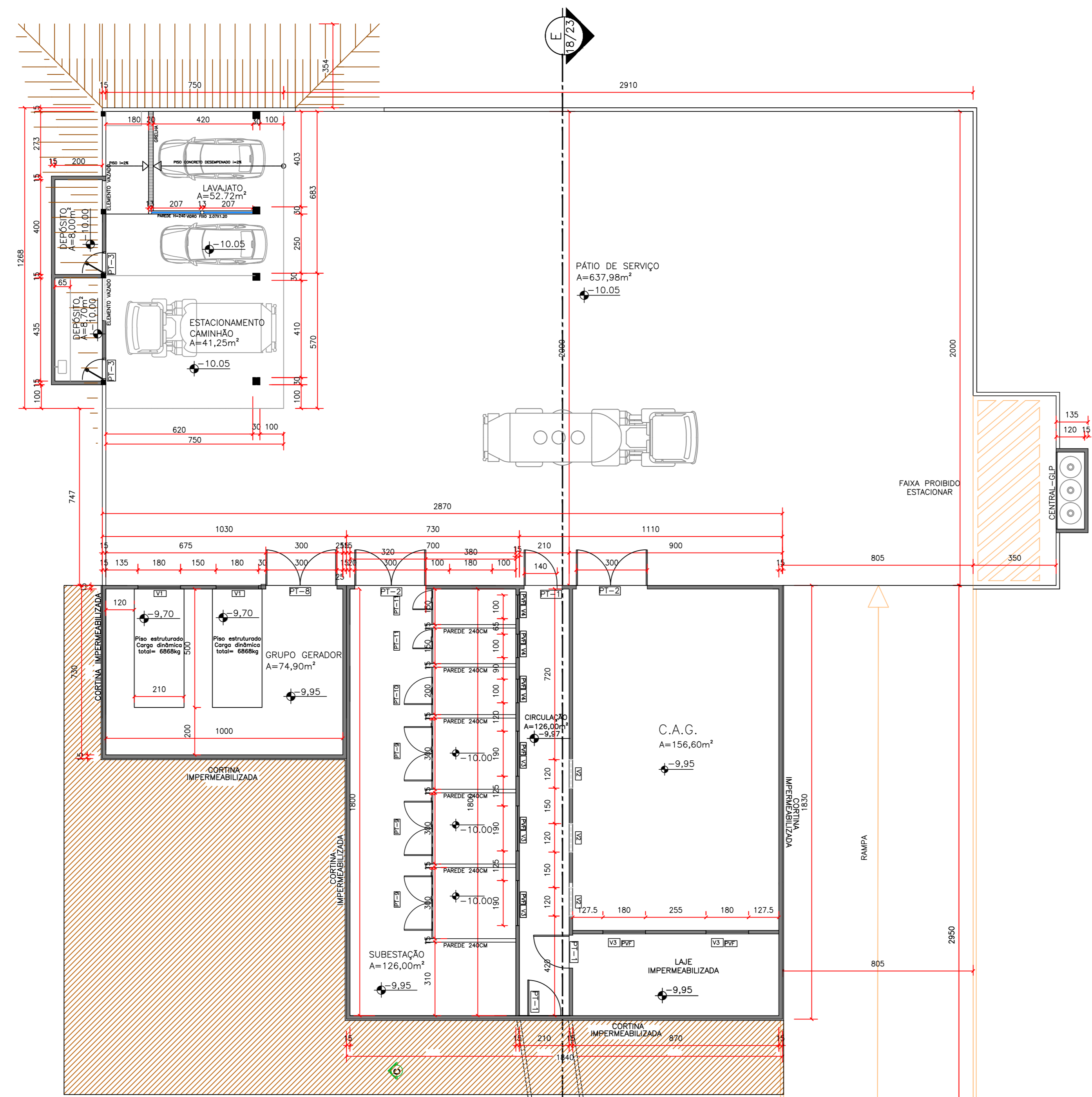

PLANTA SUBSOLO 2
ESC. 1:125

REVISÃO	DATA	DESCRIÇÃO
R01	30/04/2013	ELABORAÇÃO DA PLANTA, PAREDE EM ALVENARIA JUNTO AO BALÇAO (SERV. DE MATERIAL E PATRIMÔNIO) ALTERAÇÃO CASA DE MÁQUINAS E PÁTIO SERVIÇO
R02	05/12/2013	RECHAMAMENTO DO ELEMENTO VAZADO DA SALA DOS MOTOCICLISTAS

PROJETO ARQUITETURA
TRIBUNAL DE CONTAS DO ESTADO DE GOIÁS
ARQUITETURA INSTITUCIONAL
Administração Pública Estadual - Tribunal de Contas do Estado de Goiás
CNAE No.841160 001

CONTEÚDO: **PLANTA BAIXA SUBSOLO 2** FOLHA: **03/23**

ESCALA: 1:125 UNIDADE: CM DATA: ABRIL 2014

